

ANUNT PUBLIC

CONSULTARE ASUPRA PROPUNERILOR PRELIMINARE PLAN URBANISTIC ZONAL “PARCELARE TEREN PENTRU LOCUINTE SI FUNCTIUNI COMPLEMENTARE”, amplasament jud. Braila, com Cazasu, sat Cazasu, Tarla 13, Parcele 16, 17, 18

Terenul parcelei ce a generat PUZ este situat in intravilan, in partea de nord a Comunei Cazasu, judetul Braila si este delimitat la nord de drum de exploatare, la est de teren intravilan T13, la vest de teren intravilan T13 si la sud de drum de exploatare.

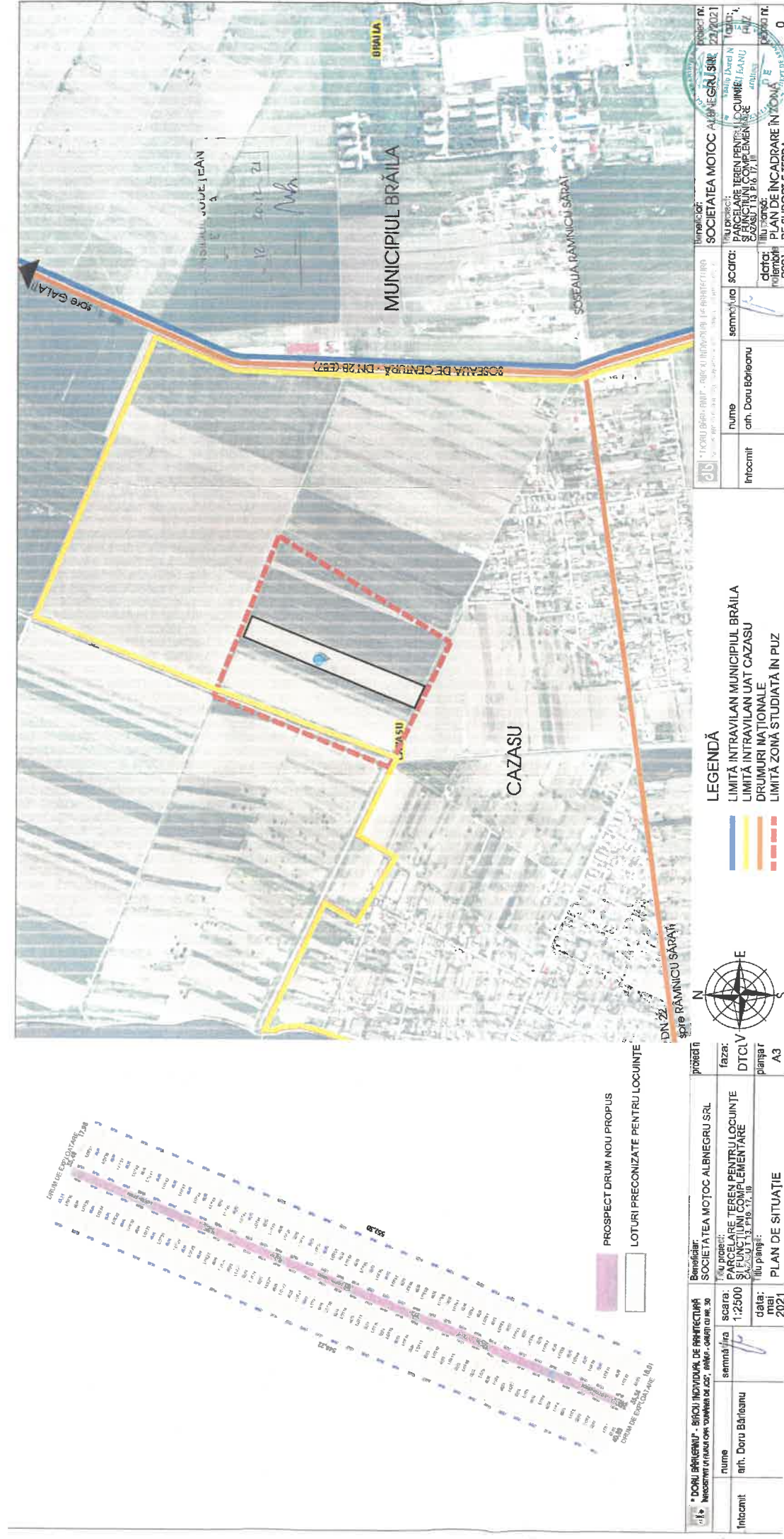

Initiator: S.C. MOTOC ALBNEGRU SRL

Amplasament: intravilan Comuna Cazasu, jud. Braila, Parcelele 16, 17, 18
Elaborator: BIA BARLEANU DORU

**PUBLICUL ESTE INVITAT SĂ TRANSMITĂ OBSERVAȚII ASUPRA DOCUMENTELOR DISPONIBILE LA
Sediul Primăriei Cazasu, in perioada 31.01.2022 - 24.02.2022**

PUBLICUL ESTE INVITAT SA PARTICIPE LA DEZBATEREA PUBLICA ce va avea loc la sediul primăriei Cazasu, in data de 28.02.2022, orele 11.00

Raspunsul la sugestiile transmise va fi pus la dispozitia publicului prin anunt la sediul Primăriei Comunei Cazasu si prin anunt publicat pe pagina de internet <http://cazasu.ro/>

Persoana responsabila cu informarea si consultarea publicului: Primaria Comunei Cazasu prin reprezentantul desemnat - Inspector, Axani Adriana
Adresa: Primaria comunei Cazasu, sos. Ramnicu Sarat, nr.211, telefon: 0239/695369 e-mail: www.comunacazasu.ro
Implicarea publicului in monitorizarea implementarii P.U.Z. cf Legii 544/2001